ขั้นตอนในการขอรับรางวัล

ตามระเบียบมหาวิทยาลัยเทคโนโลยีราชมงคลศรีวิชัย ว่าด้วยการให้รางวัลแก่นักศึกษาที่มีผลการเรียน
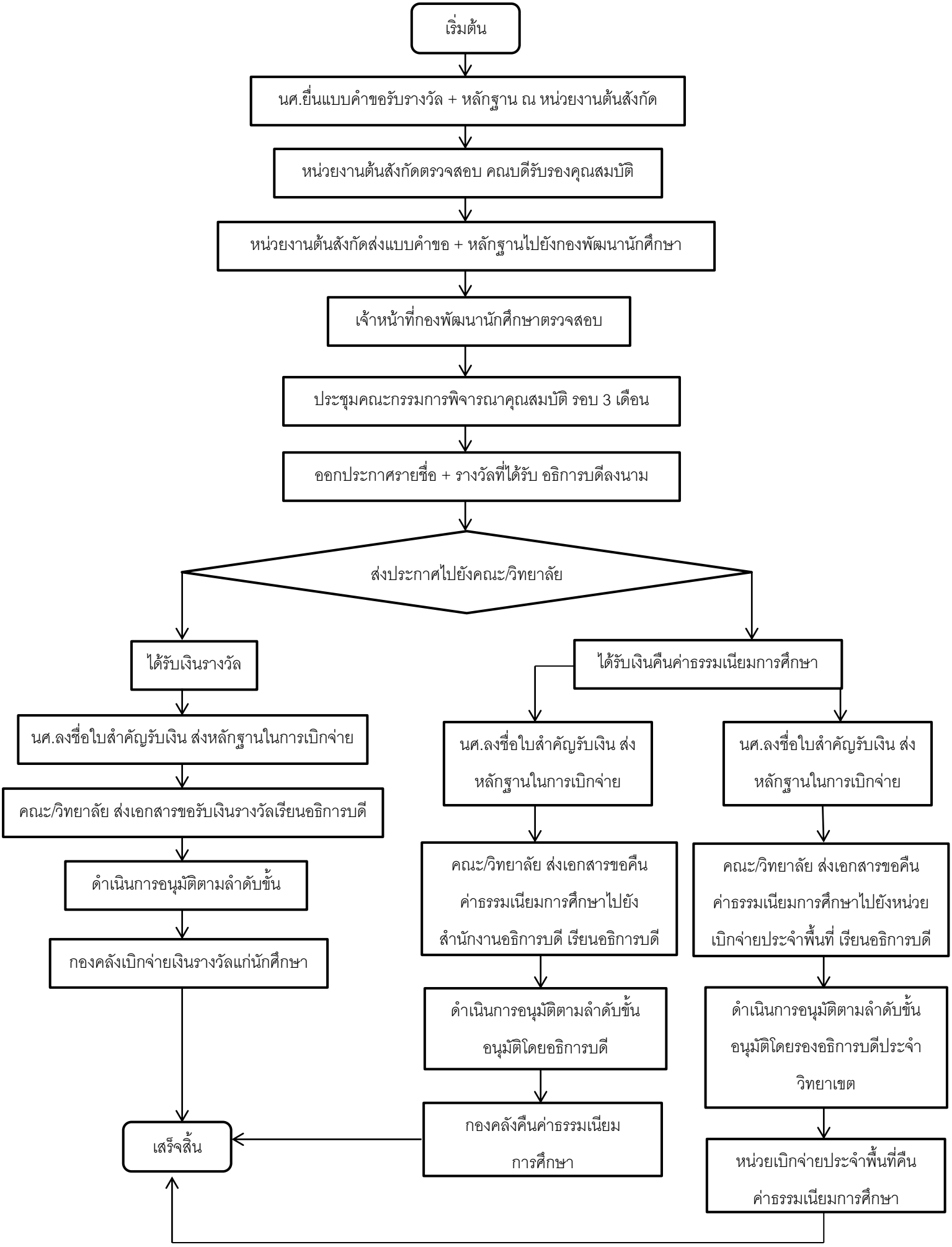
หรือผลงานด้านกิจกรรมดีเด่น พ.ศ. 2560